Vieira　除菌剤配合多目的洗浄剤

ミラクルパワー

ミラクルパワーN

（ｽﾌﾟﾚｰﾔｰ対応）

特　徴

１．天然原料のみ

「ミラクルパワーN」は、化学合成物質（蛍光剤・漂白化合物・リンなど）を一切使用せず
パームヤシ油と岩塩、貝殻焼成カルシウム等を基本とした**安全な天然原料**のみで製造しております。

２．環境保全

環境を汚染することなく、農地の過肥による酸性化した土壌を改良する用途にも用いることが
出来るくらい安全性が高い製品です。
また、生分解性も９９％以上と高く、地球環境と人に優しい洗剤です。

３．製品性能

トイレ便器、石床、化学床、カーペット等水が使えるあらゆる対象に使用可能です。
低泡性で**強力な洗浄力**を発揮しますので、すすぎ時間の短縮、作業の効率性が高まります。
カーペットでの使用では、静電気防止効果もあります。

特　徴

４．洗浄対象別利点

トイレ／浴槽

黄色変の垢を除去し白さと清潔さを保ちます.
強酸性洗剤の危険がなく、尿素臭・消毒液臭もありません

カーペット／石床／化学床

泡立ちが少ないので、汚水回収が簡単で効率的に行えます。
カーペットでは仕上がりがふんわりとし、ダニなどの繁殖抑え静電気防止効果も有ります。

キッチン

油汚れを強力に分解し安全性の高い製品なので、あらゆる対象に使用できます。

組成、成分

単一混合区分：弱アルカリ　PH９．６

成　分　　：界面活性剤（アルキル硫酸エステルナトリウム)
クエン酸ナトリウム
水酸化カルシウム
アルカリ剤（炭酸水素ナトリウム）
イオン安定化剤（硫酸水素ナトリウム）
湖塩

用　途

多目的：水が使用できる対象全て

キッチン／トイレ・浴槽／繊維・カーペット／化学床／窓ガラス／金属／石・石床　他

希釈の目安：５～１２０

＊試算：４０００円／5L

対象	定期清掃		日常清掃		
	高レベル汚染 床・油等	表面洗浄 及びカーペット	ガラス 手すりなど	トイレ	モップ／ 自動洗浄機
希釈倍率	１０～２０	２０～５０	８０～１２０	５～１０	５０～１２０
コスト／1L	￥８０ ～￥４０	￥４０ ～￥１６	￥１０ ～￥０．７	￥１６０ ～￥８０	￥１６ ～￥０．７

BOD／COD

検査機関　石川県予防医学協会

項目	BOD （50ml/L）	COD （50ml/L）	n-ヘキサン	リン	界面活性剤 成分	蛍光剤
排水基準	１６０	１６０	５／３０	１６	―	―
ミラクル パワーN	６８	２６	０．９	０．１未満	ヤシ油 （アルキル硫酸エステル ナトリウム）	未使用

BOD　JIS K 0102 21 及び32.1
COD　JIS K0102 17
全リンJIS K 46.3.3
＊60倍希釈データ

ヒメダカによる急性毒性試験

表1　　検体の24・48時間・96時間LC50　　20倍濃縮液1g/L

24時間LC50	48時間LC50	96時間LC50
63 （60～66）	59	59

表2　　検体の24・48時間・96時間LC50　　20倍濃縮液1g/L

試験濃度　20倍濃縮液 mg／L	死亡率 24時間後	48時間後	72時間後	96時間後
100	100	―	―	―
70	80	100	―	―
50	0	0	0	0
35	0	0	0	0
対照区	0	0	0	0

アクチャルテスト - 1. 洗浄力

都内大型複合施設　外構石床（バーナー仕上げ御影石）ミラクルパワーN　20倍希釈

アクチャルテスト – 1. 洗浄力

都内大型複合施設　外構及びエントランス内石床（バーナー仕上げ御影石）　ミラクルパワーN　20倍希釈

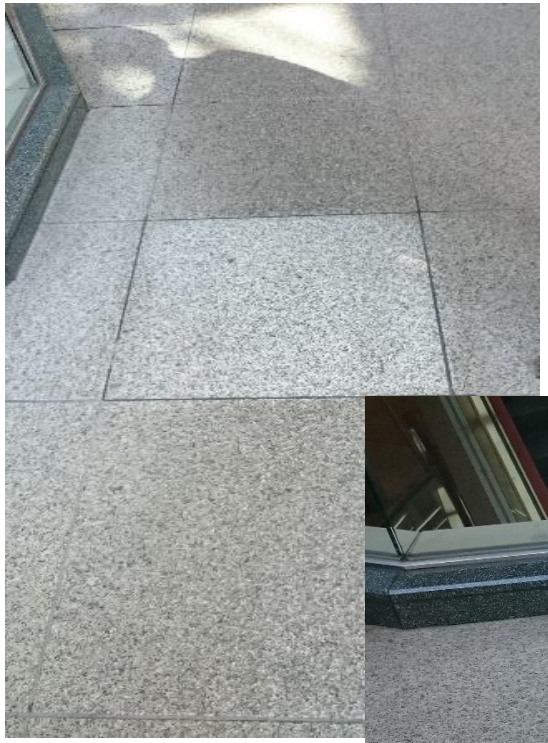

歩行者　20,000人程度／1日

アクチャルテスト－　２. 低泡性と洗浄力

都内大型複合施設　飲食店舗周り石床（バーナー仕上げ御影石）　ミラクルパワーN　20倍希釈

歩行者　10,000人程度／1日

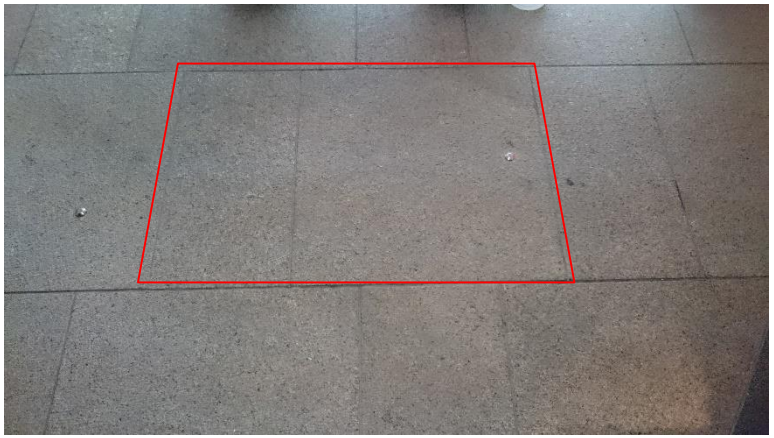

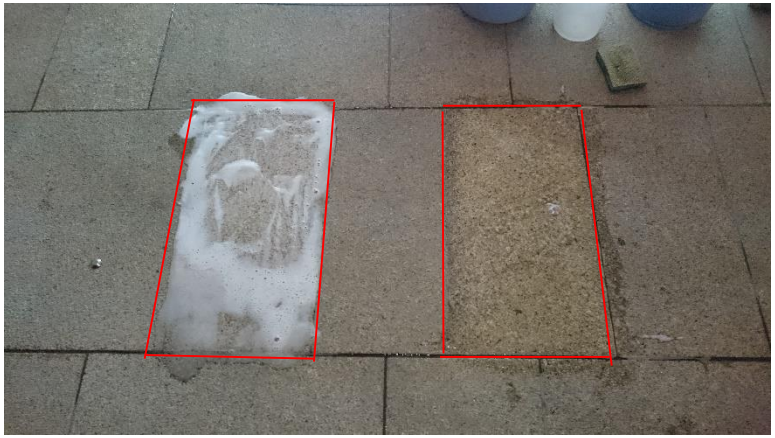

左：他社強力ノンリンスクリーナー20倍　　右：ミラクルパワーN20倍

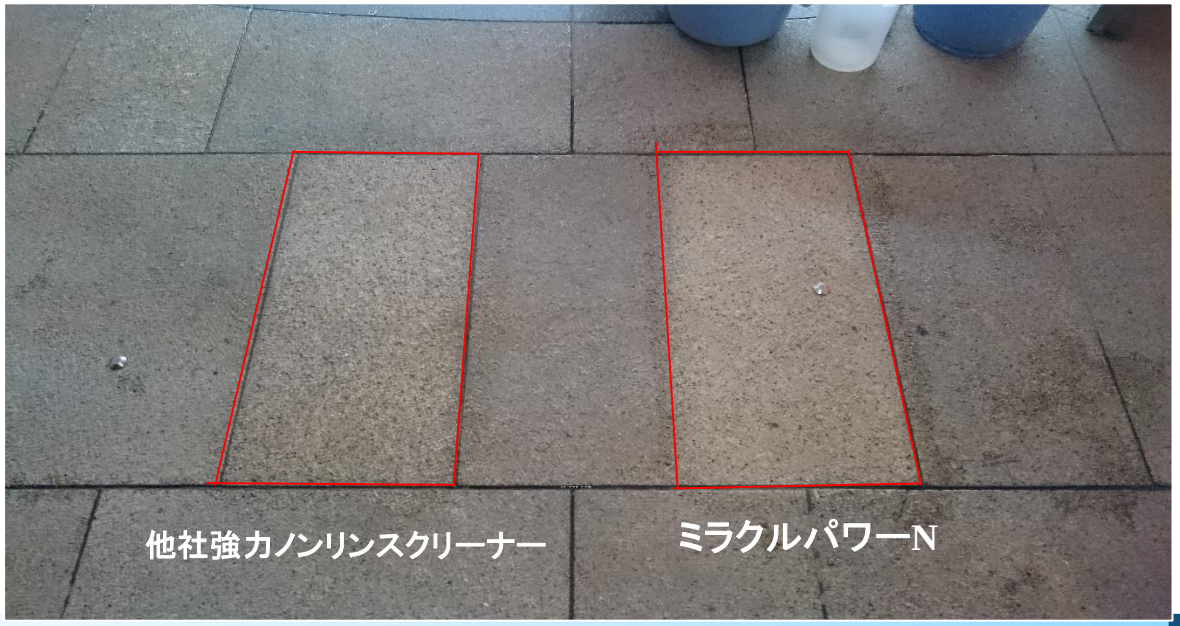

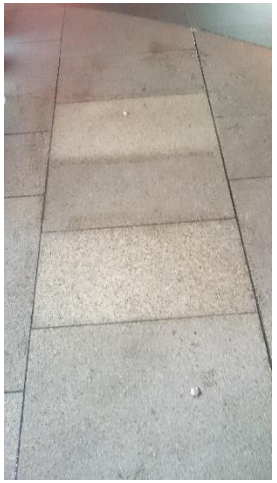

標準価格

製品名	荷姿	定価	BM価格	BM価格 （月間10ケース以上）
ミラクルパワー	5L×3	オープン	¥11,500	¥10,200
	20L	オープン	¥13,000	¥11,500
ミラクルパワーN （ｽﾌﾟﾚｰﾔｰ対応）	5L×3	オープン	¥12,000	¥10,700
	20L	オープン	¥13,500	¥12,000

*送料　5ケース未満　500円
離島除く

ラベル

VIEIRA

超強力万能クリーナー

Miracle Power

ミラクルパワー

使用方法

トイレ 5倍～10倍　特にひどい汚れ 10～20倍　表面洗浄 40倍　ガラス等　80倍～120倍　カーペット　20倍～50倍

使用上の注意

飲料用ではありません。　用途以外には使用しないで下さい。乳幼児、認知症の方などの誤飲を防ぐため保管場所に注意してください。目に入った場合は流水で15分以上洗い流し、異常が残る場合は医師の診断を受けて下さい。飲み込んだ場合は、水を飲み異常が残る場合には医師の診断を受けて下さい。使用時には炊事用手袋、メガネの使用をお勧め致します。40度以上の高温、凍結の恐れがあるところには保管しないで下さい。一度容器から出した洗剤を再び元の容器に戻さないで下さい。水洗いできないものには使用しないで下さい。脱色等の恐れがあるものはテストをして安全性を確認した後に使用して下さい。他の薬剤や洗剤と混ぜないで下さい。天然原料100%の為、沈殿物が発生することがありますが品質は問題ございません。ここに記載された以外の詳細事項については安全データシートをご参照下さい。

発売元：合同会社LIBRA JAPAN　東京都渋谷区上原３－４４－１１第1高宏ビル3F

VIEIRA

超強力万能クリーナー

Miracle Power N

ミラクルパワー N

スプレーヤー対応

使用方法

トイレ 5倍～10倍　特にひどい汚れ 10～20倍　表面洗浄 40倍　ガラス等　80倍～120倍　カーペット　20倍～50倍

使用上の注意

・飲料用ではありません。　用途以外には使用しないで下さい。乳幼児、認知症の方などの誤飲を防ぐため保管場所に注意してください。目に入った場合は流水で15分以上洗い流し、異常が残る場合は医師の診断を受けて下さい。飲み込んだ場合は、水を飲み異常が残る場合には医師の診断を受けて下さい。使用時には炊事用手袋、メガネの使用をお勧め致します。40度以上の高温、凍結の恐れがあるところには保管しないで下さい。一度容器から出した洗剤を再び元の容器に戻さないで下さい。水洗いできないものには使用しないで下さい。脱色等の恐れがあるものはテストをして安全性を確認した後に使用して下さい。他の薬剤や洗剤と混ぜないで下さい。天然原料100%の為、沈殿物が発生することがありますが、品質には問題がございません。ここに記載された以外の詳細事項については安全データシートをご参照下さい。

発売元：合同会社LIBRA JAPAN　東京都渋谷区上原３－４４－１１第1高宏ビル3F

除菌・消臭剤　VIEIRA

ビエラ

特　徴

１．天然原料のみ

「VIEIRA　ビエラ」は貝殻焼成カルシウムと蒸留水の<u>安全な天然原料</u>のみで製造しており食品添加物No.163に該当し、安心安全な除菌・消臭剤です。

２．環境保全

数十秒で９９％以上水となり環境を汚染することなく、また前記のように食品添加物として農地の過肥による酸性化した土壌を改良する用途にも用いることが出来るくらい安全性が高い製品です。

３．製品性能

消臭効果：トイレ、たばこ、生ごみ、腐敗臭、ペット等あらゆる消臭が可能です。

除　菌　：ノロウィルス、大腸菌（O157：H7)、大腸菌群、黄色ブドウ球菌、腸炎ビブリオ
サルモネラ

その他　：防カビ、野菜等の農薬除去

４．除菌消臭対象

トイレ／お風呂／喫煙室／ゴミ庫／排水管　他

組成、成分

単一混合区分：強アルカリ　PH１２．５

成　分　　：水酸化カルシウム

用　途　　：水が使える対象のあらゆる　除菌・消臭

皮膚安全性

OECDガイドライン４０４（２００２）に準拠しウサギを用いる皮膚一時刺激性試験を実施。

ISO　10993－10 Biological Evaluation of Medical Devices-Part 10(2010)

に従って求めた一次刺激性インデックス（P.I.I.)は０．１

よって「無刺激性」となる

標準価格

荷姿	定価	BM価格	BM価格 （月間10ケース以上）
５L×３	オープン	¥6,500	¥6,000
２０L	オープン	¥7,500	¥7,000

*送料　5ケース未満　500円
離島除く

ラベル

除菌・消臭剤

VIEIRA

ビエラ

使用方法

原液を噴霧又は塗布してください

使用上の注意

飲料用ではありません。 用途以外には使用しないで下さい。乳幼児、認知症の方などの誤飲を防ぐため保管場所に注意してください。目に入った場合は流水で15分以上洗い流し、異常が残る場合は医師の診断を受けて下さい。飲み込んだ場合は、水を飲み異常が残る場合には医師の診断を受けて下さい。使用時には炊事用手袋、メガネの使用をお勧め致します。40度以上の高温、凍結の恐れがあるところには保管しないで下さい。一度容器から出した洗剤を再び元の容器に戻さないで下さい。水洗いできないものには使用しないで下さい。脱色等の恐れがあるものはテストをして安全性を確認した後に使用して下さい。他の薬剤や洗剤と混ぜないで下さい。天然原料100%の為、沈殿物が発生することがありますが品質は問題ございません。ここに記載された以外の詳細事項については安全データシートをご参照下さい。

発売元：合同会社LIBRA JAPAN　東京都渋谷区上原３－４４－１１第1高宏ビル3F